

Unterwegs mit der BZ-Card

chronotours

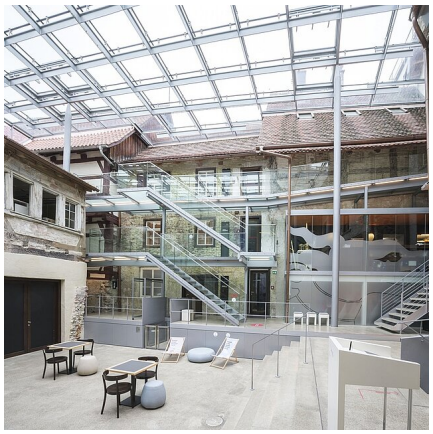

©Stadt Ravensburg, Wynrich Zlomke

MITTELALTER IN RAVENSBURG

Datum Do. 18.02.2027

Abfahrt
07:30 Uhr Freiburg, Konzerthaus
07:45 Uhr Himmelreich, Bahnhof
08:20 Uhr Titisee-Neustadt, Badeparadies

Preis p. P. **Tagesfahrt**
Abonnenten: 94,90 €
Normalpreis: 104,90 €

Leistung

Stadtführung Ravensburg, Einritt und Führung Museum Humpis-Quartier, Fahrt im Komfortbus, Veranstaltungsbegleitung.

Beschreibung

Freuen Sie sich auf einen spannenden Tag Ravensburg, der charmanten „Stadt der Türme und Tore“. Nach Ihrer Ankunft begeben Sie sich bei einer Stadtführung zunächst auf eine spannende Zeitreise durch die reiche Vergangenheit der ehemaligen Reichsstadt. Sie erfahren mehr über die bewegte Stadtgeschichte, bewundern die außerordentlich gut erhaltenen mittelalterlichen Bauwerke und entdecken die wichtigsten Wahrzeichen. Am Nachmittag erwartet Sie eine Führung durch das preisgekrönte Museum Humpis-Quartier. In einem der bedeutendsten spätmittelalterlichen Wohnquartiere Süddeutschlands erhalten Sie faszinierende Einblicke in das Leben vergangener Jahrhunderte. Durch die gläserne Überdachung des Innenhofs wurde ein wettergeschützter Raum für geschaffen, in dem die historischen Gebäude und ihre Geschichten auf eindrucksvolle Weise lebendig werden.

Ein Angebot von chrono tours für die Badische Zeitung | Hotline: 0761 - 4 96 83 40

Buchung und Beratung:
07 61 - 4 96 83 40
Montag bis Freitag 9 bis 17 Uhr

E-Mail: BZ@chrono-tours.de
bz-card.de/unterwegs

Reiseveranstalter: chrono tours GmbH,
Ebertplatz 14 – 16, 50668 Köln